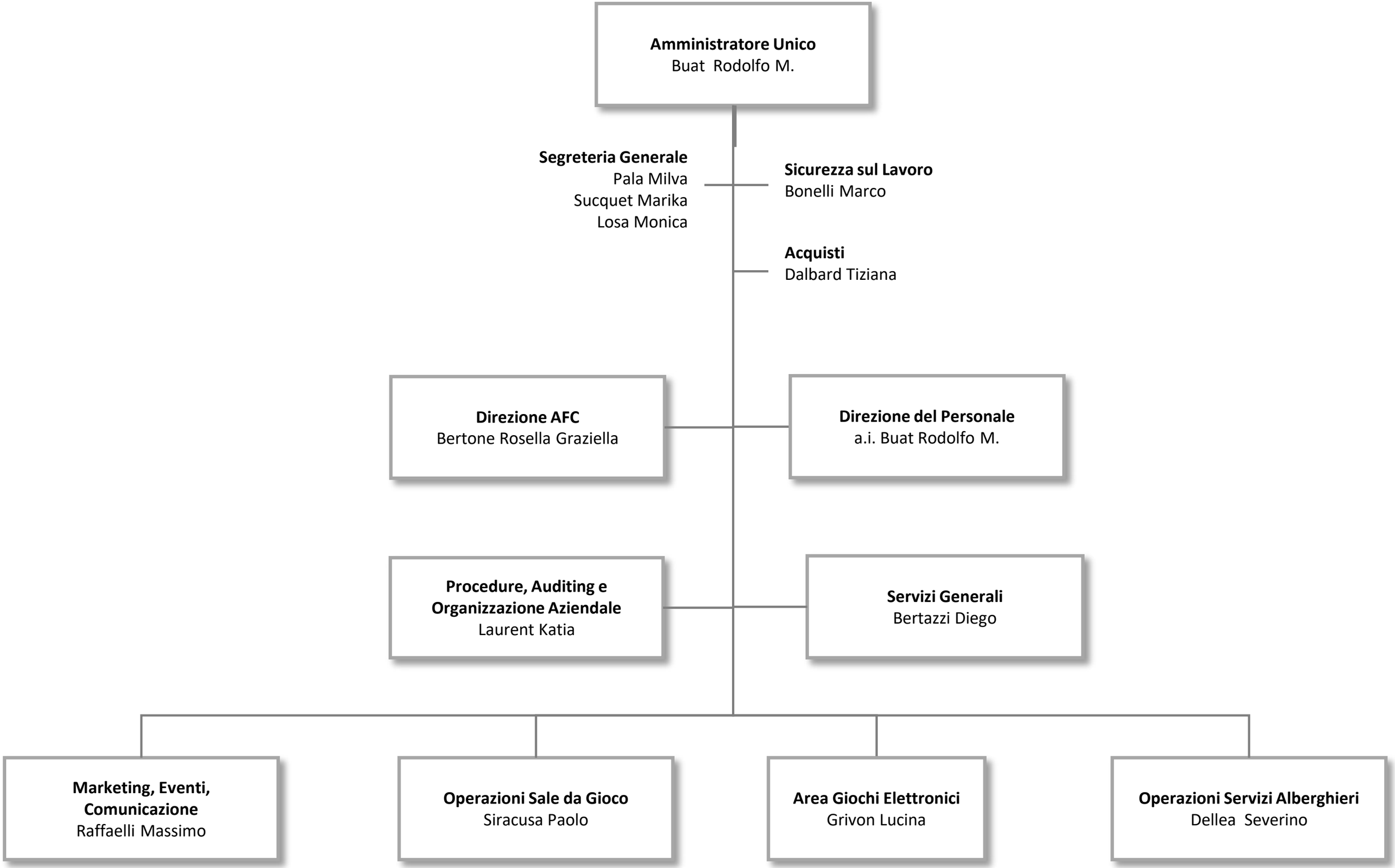
Amministratore Unico
Buat Rodolfo M.
Segreteria Generale
Pala Milva
Sucquet Marika
Losa Monica
Sicurezza sul Lavoro
Bonelli Marco
Acquisti
Dalbard Tiziana
Direzione AFC
Bertone Rosella Graziella
Direzione del Personale
a.i. Buat Rodolfo M.
Procedure, Auditing e Organizzazione Aziendale
Laurent Katia
Servizi Generali
Bertazzi Diego
Marketing, Eventi, Comunicazione
Raffaelli Massimo
Operazioni Sale da Gioco
Siracusa Paolo
Area Giochi Elettronici
Grivon Lucina
Operazioni Servizi Alberghieri
Dellea Severino